

**Agenzia delle Entrate
CATASTO FABBRICATI
Ufficio Provinciale di
Milano**

Dichiarazione protocollo n. MI0413906 del 03/08/2016

Planimetria di u.i.u. in Comune di Milano

Via Carlo Imbonati

civ. 23

Identificativi Catastali:

Sezione:

Foglio: 136

Particella: 70

Subalterno: 30

Compilata da:

Di Costanzo Carmine

Iscritto all'albo:
Geometri

Prov. Milano

N. 10541

Scheda n. 1

Scala 1:200

PIANO TERZO

h=3.10 mt.

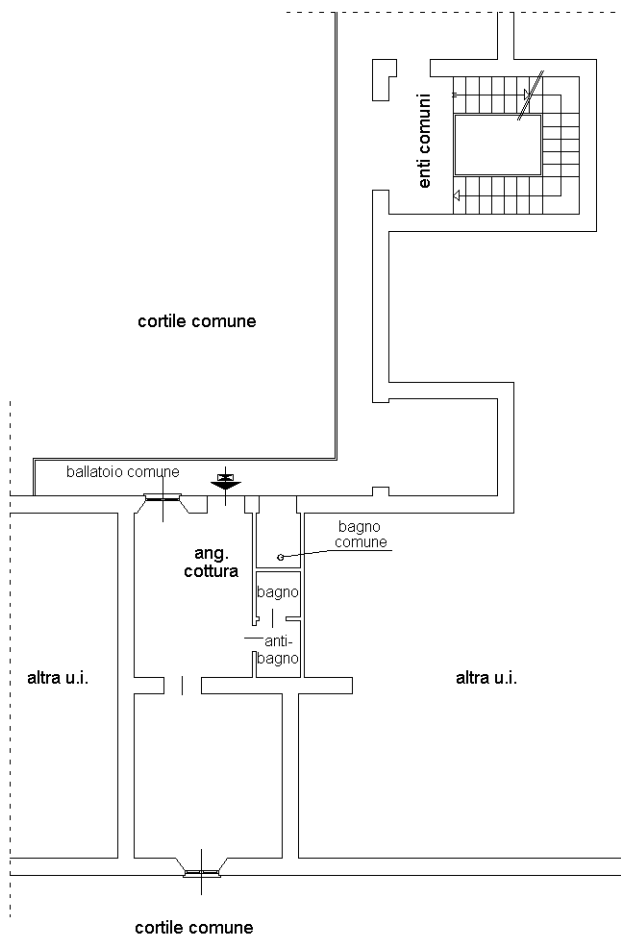

Catasto dei Fabbricati - Situazione al 29/03/2022 - Comune di MILANO(F205) - < Foglio 136 - Particella 70 - Subalterno 30 >
VIA CARLO IMBONATI n. 23 Piano 3



Ultima planimetria in atti